

MAPA SYTUACYJNO-WYSOKOŚCIOWA

DO CELÓW PROJEKTOWYCH

SKALA 1: 500

Woj. lubuskie Powiat nowosolski Jednostka ewidencyjna : 080404_5, Koźuchów – obszar wiejski

Obręb 0007, Lasocin Działka : 1/1

Sekcja: 5.162.26.09.1.4, 5.162.26.09.3.2

GN.6640.282.2022

Poziom odniesienia : Kronsztadt Układ współrzędnych : 2000

Mapa powstała na podstawie mapy zasadniczej w skali 1:500 . Mapa została uzupełniona o dane ewidencyjne działek na podstawie mapy ewidencyjnej w skali 1:1000 spełniające wymogi dokładnościowe oraz o wyniki wywiadu/pomiaru w terenie. Nie wyklucza się istnienia w terenie sieci uzbrojenia nie zgłoszonych do inwentaryzacji. Niniejsza mapa może służyć do celów projektowych. Nie badano służebności gruntowych.

55/2022

Koźuchów 12.04.2022

WYKONAWCA:

USŁUGI GEODEZYJNO-KARTOGRAFICZNE

GEO TECHNIK

67-120 Koźuchów Tel/Fax. 068 3552504
ul. 22 lipca 1807 2 Tel. 604 210 783

KIEROWNIK ROBOTY:

USŁUGI GEODEZYJNO-KARTOGRAFICZNE
GEOTECHNIK s.c.
ul. 22 Lipca 2, 67-120 Koźuchów
tel. 604 210 783, 068 355 25 04
NIP 9251951370, Regon 978065686

GEODETA UPRAWNIONY
inż. Łukasz Swaryczewski
UPR. NR 18858

OŚWIADCZENIE:

Świadomy odpowiedzialności karnej za składanie fałszywych zeznań wynikających z art. 233 ustawy z dnia 6 czerwca 1997 r. Kodeks Karny (Dz.U. 2019, poz. 1950 z późn. zm.) oświadczam, że zgodnie z §20 i 21 Rozporządzenia MGPIB w sprawie rodzaju i zakresu opracowań geodezyjno-kartograficznych oraz czynności geodezyjnych obowiązujących w budownictwie (Dz.U. 1995 nr 25 poz. 133) przekazałem do PODGIK oryginalną dokumentację geodezyjno-kartograficzną, na podstawie której powstała niniejsza mapa zawartej w OPERACIE TECHNICZNYM przyjętym do zasobu państwowego pozytywnym protokołem weryfikacji

z dnia 26.04.2022 inż. Łukasz Swaryczewski
UPR. NR 18858

UWAGI, AKTUALIZACJE ORAZ UZGODNIENIA ZUDP:

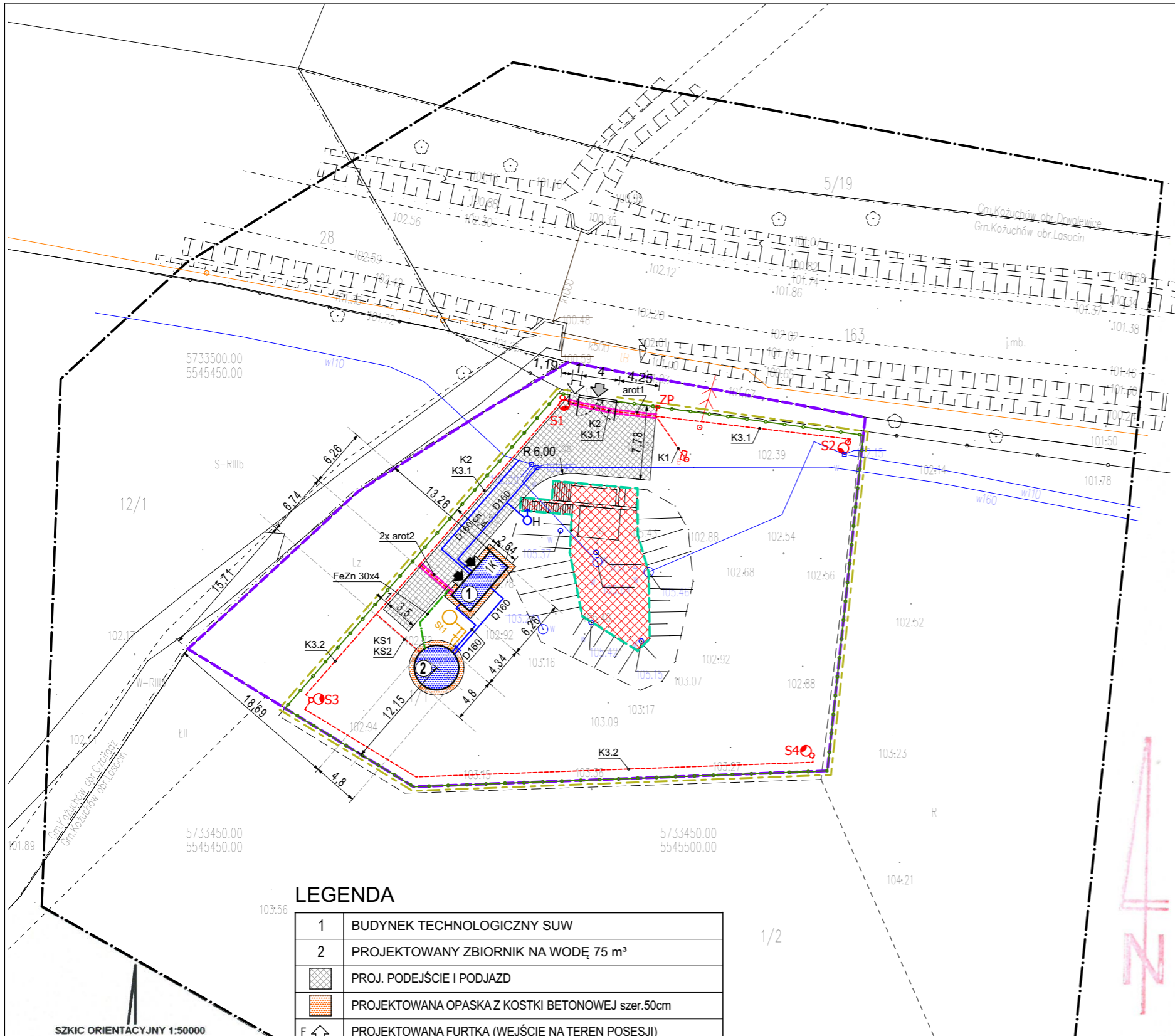

LEGENDA

1	BUDYNEK TECHNOLOGICZNY SUW
2	PROJEKTOWANY ZBIORNIK NA WODĘ 75 m ³
	PROJ. PODEJŚCIE I PODJAZD
	PROJEKTOWANA OPASKA Z KOSTKI BETONOWEJ szer.50cm
F	PROJEKTOWANA FURTKA (WEJŚCIE NA TEREN POSESJI)
B	PROJEKTOWANA BRAMA (WJAZD NA TEREN POSESJI)
	WEJŚCIE DO BUDYNKU
	PROJEKTOWANE OGRODZENIE
	GRANICA DZIAŁKI INWESTORA
	TEREN OBJĘTY OPRACOWANIEM
DEMONTAŻ	
	ISTN. POMPOWNIA ZBIORNIKI WODY CZYSTEJ - DO ROZBIÓRKI
PROJEKTOWANE INSTALACJE	
	PROJEKTOWANA WODOCIĄGOWA
	WODYUŻYTE (PRZELEW, SPUST)
St1	PROJ. STUDZIENKA Ø1500
H	HYDRANT NADZIEMNY

INSTALACJE ELEKTRYCZNE	
K1, K2	KABEL YKYżo 4x16
K3.1, K3.2	KABEL OŚWIETLENIA ZEWNĘTRZNEGO YKYżo 3x4
KS1	KABEL YvKSLY-Pekw 2x2x1
KS2	KABEL YvKSLY 10x1,0
arot 1	arot DVR 110mm L=12 mb
arot 2	arot DVR 75mm L=6 mb
S1-4	SŁUP OŚWIETLENIOWY h=6 m
ZP	ZŁĄCZE POMIAROWE ZP1-1P
	FeZn 30x4

SZKIC ORIENTACYJNY 1:50000

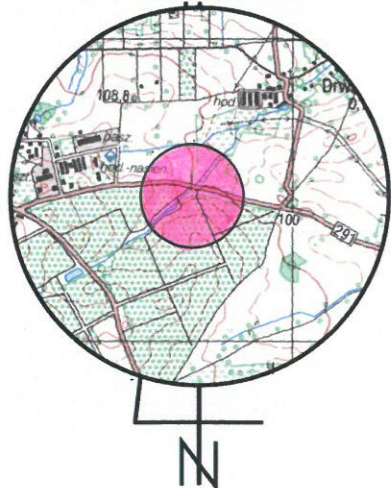

UL. ODKRYWCÓW 55
53-212 WROCŁAW

NEXEN TECHNOLOGY Sp.z.o.o.

TYTUŁ RYSUNKU:			BRANŻA:
PROJEKT ZAGOSPODAROWANIA TERENU			BUDOWLANA
INWESTOR:			SKALA
Przedsiębiorstwo Usług Komunalnych USKOM Sp. z o.o. w Koźuchowie ul. Elektryczna 9, 67-120 Koźuchów			1:500
OBIEKT:			DATA:
PRZEBUDOWA POMPOWNI WODY W CZCIRADZU, GMINA KOŻUCHÓW, DZ. NR 1/1 obr. LASOCIN			07.2022
PROJEKTANT br. arch:			NR RYSUNKU
mgr inż. arch. MAREK JĘDRYSIAK	NR UPR.: 34/88/Lw	PODPIS:	
SPRAWDZAJĄCY br. arch:	NR UPR.:	PODPIS:	
mgr inż. arch. ANDRZEJ KŁOC	08/06/DOIA		
PROJEKTANT br. instalacyjna	NR UPR.:	PODPIS:	
mgr inż. LUCYNA MAJEK	60/00/DUW		
SPRAWDZAJĄCY br. instalacyjna	NR UPR.:	PODPIS:	
mgr inż. PAWEŁ PATKOWSKI	58/00/DUW		
PROJEKTANT br. elektryczna:	NR UPR.:	PODPIS:	
inż. MAREK USS	128/DOS/08		
SPRAWDZAJĄCY br. elektryczna:	NR UPR.:	PODPIS:	
mrg inż. MAREK ZMARLAK	DOŚ/0198/PBE/17		